



Anafe

e voce

união na pluralidade!

CONHEÇA A CHAPA E AS PROPOSTAS

Anafe
é VOCE

**união na
pluralidade!**

Nominata

Presidente: VITOR PINTO CHAVES

Diretor Executivo: SÉRGIO AUGUSTO DA ROSA MONTARDO

Diretor Executivo Adjunto: JÚLIO CÉSAR FRANCISCO

Diretor Parlamentar: BRIVALDO PEREIRA DOS SANTOS JÚNIOR

Diretora de Assuntos Institucionais: RENATA MARIA DE BRITO AZEVEDO

Diretora de Assuntos Institucionais Adjuntos:

CAROLINA AUGUSTA DE MENDONÇA RODRIGUES DOS SANTOS

Diretora de Aposentados e Pensionistas: ROSALINA CORRÊA DE ARAÚJO

Diretor de Aposentados e Pensionistas Adjunto: OLGIERD ANTONI SOKOLOWSKI

Diretora de Integração e Ação Social: MANUELA LACERDA ROCHA MEHL

Diretora de Integração e Ação Social Adjunta:

ELISANGELA PEREIRA DE CARVALHO LEITÃO

Diretor de Prerrogativas: DIOGO ALVAREZ TRISTÃO

Diretora de Prerrogativas Adjunta: SILVIA DE ALENCAR SOUZA FIGUEIREDO

Diretora de Comunicação: CONCEIÇÃO MARIA LEITE CAMPOS SILVA

Diretor Jurídico: THIAGO COSTA BOLZANI

Diretora Jurídica Adjunta: AMANDA DE SOUZA GERACY

Diretora de Integridade e Conformidade: GRAZIELA ROSAL HONORATO

Diretora de Integridade e Conformidade Adjunta: LARISSA TAIS LEITE SILVA

Diretor de Filiações e Benefícios: GUSTAVO ANDRÉ PINHEIRO DE OLIVEIRA





PRESIDENTE

Vitor Pinto Chaves

**Procurador Federal
desde 2006.**

**Atual Diretor
de Assuntos
Institucionais
da Anafe.**

Anafe

é VOCÊ

**união na
pluralidade!**



DIRETORIA EXECUTIVA



DIRETOR EXECUTIVO

Sérgio Augusto
da Rosa Montardo

Procurador Federal.
Presidente da ANAFE
no biênio 2022-2024.

DIRETOR EXECUTIVO
ADJUNTO

Júlio César
Francisco

Procurador Federal.
Procurador-Chefe da
Universidade Federal dos Vales
do Jequitinhonha e Mucuri.



DIRETORIA PARLAMENTAR

DIRETOR PARLAMENTAR

Brivaldo Pereira
dos Santos Junior

Advogado da União.
Pela ANAFE, é representante
estadual por Pernambuco
(2023-2024) e Presidente do Colegiado.



DIRETORIA DE ASSUNTOS INSTITUCIONAIS

DIRETORA DE ASSUNTOS
INSTITUCIONAIS

Renata Maria de
Brito Azevedo

Procuradora Federal.
Coordenadora das subcomissões
de Comunicação e Contato
Institucional da ANAFE Mulheres.



DIRETORA DE ASSUNTOS
INSTITUCIONAIS ADJUNTA

Carolina Augusta de
Mendonça Rodrigues

Procuradora Federal.
Coordenadora de Assuntos
Finalísticos na PFE-FUNAI.



DIRETORIA DE APOSENTADOS E PENSIONISTAS



DIRETORA DE APOSENTADOS
E PENSIONISTAS

Rosalina Corrêa
de Araújo

Procuradora Federal aposentada.
Pela ANAFE, é Diretora de
Aposentados no biênio 2022-2024.

DIRETOR DE APOSENTADOS
E PENSIONISTAS ADJUNTO

Olgierd Antoni
Sokolowski

Procurador Federal aposentado.
Faz parte da ANAFE
desde a sua criação.



DIRETORIA DE INTEGRAÇÃO E AÇÃO SOCIAL



DIRETORA DE INTEGRAÇÃO
E AÇÃO SOCIAL

Manuela Lacerda
Rocha Mehl

Procuradora Federal. Pela ANAFE,
é Diretora de Integração e Ação Social
no biênio 2022-2024.

DIRETORA DE INTEGRAÇÃO
E AÇÃO SOCIAL ADJUNTA

Elisangela Pereira
de Carvalho Leitão

Procuradora Federal.
Diretora Parlamentar Adjunta
da ANAFE no biênio 2022-2024.



DIRETORIA DE PREGORRATIVAS



DIRETOR DE PRERROGATIVAS

Diogo Alvarez
Tristão

Procurador Federal.
Relator do Estatuto
da ANAFE.

DIRETORA DE
PRERROGATIVAS ADJUNTA

Silvia de Alencar
Souza Figueiredo

Advogada da União.
Atua na área consultiva
da AGU desde 2021.



DIRETORIA DE COMUNICAÇÃO

DIRETORA DE COMUNICAÇÃO

Conceição Maria
Leite Campos Silva

Procuradora do Banco Central.
Representante da Carreira
de Procurador do Banco
Central junto à ANAFE.



DIRETORIA JURÍDICA



DIRETOR JURÍDICO

Thiago Costa
Bolzani

Procurador Federal.
Atuação em dedicação
exclusiva na Secretaria de
Controle Interno da AGU.

DIRETORA JURÍDICA ADJUNTA

Amanda de
Souza Geracy

Procuradora da Fazenda Nacional. Assessora na
Secretaria Especial para Assuntos Jurídicos da Casa
Civil da Presidência da República. Vice-Presidente
da Comissão da Advocacia Pública da OAB/DF.

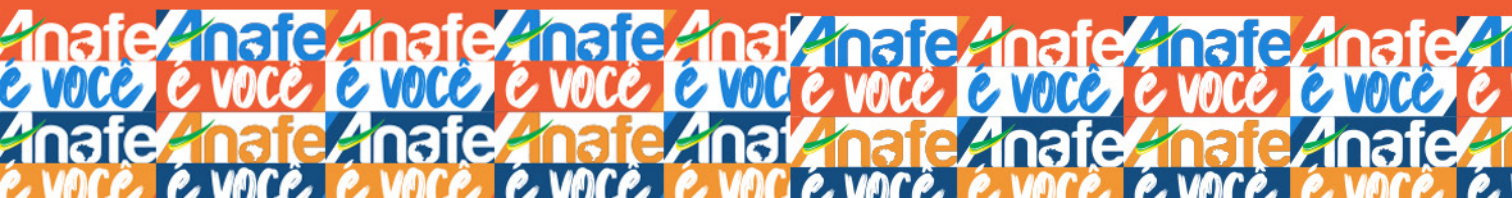

DIRETORIA DE INTEGRIDADE E CONFORMIDADE



DIRETORA DE INTEGRIDADE
E CONFORMIDADE

*Graziela Rosal
Honorato*

Procuradora da Fazenda Nacional.
Atua nos coletivos ANAFE
MULHERES e TRIBUTOS A ELAS.

DIRETORA DE INTEGRIDADE
E CONFORMIDADE ADJUNTA

*Larissa Tais
Leite Silva*

Procuradora Federal.
Representante suplente da
ANAFE em Santa Catarina.



DIRETORIA DE FILIAÇÕES E BENEFÍCIOS

DIRETOR DE FILIAÇÕES
E BENEFÍCIOS

Gustavo André
Pinheiro de Oliveira

Procurador Federal. É Representante
titular da ANAFE no Distrito Federal e
Diretor Adjunto de Integração e Ação Social.



Anafé é VOCÊ

União na
pluralidade!

Conheça as Propostas
PARA O BIÊNIO 2025-2026

PAUTAS PRIORITÁRIAS DA GESTÃO

Nova Lei Orgânica: Buscar a aprovação de uma nova lei que integre formalmente a PGF e a PGBC na estrutura da AGU e assegure tratamento isonômico entre as quatro carreiras.

Autonomia da AGU: Lutar por uma Emenda Constitucional que garanta autonomia administrativa e financeira à AGU.

Prerrogativas da Advocacia Pública: Defender a garantia das prerrogativas dos órgãos subnacionais da advocacia pública brasileira, incluindo o exercício pleno da advocacia.

DIRETORIA EXECUTIVA

Aprimorar sistemas: Expandir coleta de dados e melhorar a interface do site.

Melhoria de fluxos: Agilizar rotinas de pagamento e otimizar a força de trabalho.

Comunicação fluida: Estabelecer canais mais eficientes.

Transparência: Garantir transparência orçamentária.



DIRETORIA PARLAMENTAR

Presença no Congresso: Monitorar e promover Projetos de Lei.

Reforma da Lei Orgânica: Inclusão dos Procuradores e autonomia orçamentária.

Interação com parlamentares: Envolver membros estaduais na articulação



DIRETORIA DE RELAÇÕES INSTITUCIONAIS

Diálogo associativo: Espaço "Anafe é você" para feedback.

Fortalecimento institucional: Estreitar laços com os órgãos de direção e execução da AGU.

Comissões temáticas: Remodelar para maior participação.

Grupos de trabalho: Reformar Lei Orgânica e discutir advocacia fora das atribuições funcionais.

DIRETORIA DE APOSENTADOS E PENSIONISTAS

Atuação no Executivo: Defesa de paridade e participação no CCHA.

Atuação no Legislativo: Incluir aposentados nas pautas do Congresso Nacional.

Presença Associativa: Congraçamento e visibilidade para aposentados.



DIRETORIA DE INTEGRAÇÃO E AÇÃO SOCIAL

Integração e pertencimento: Eventos e intercâmbio de experiências.

Parcerias e eventos: Realizar eventos com as demais diretorias e fomentar campanhas solidárias.



Anafe Por Aí: Fomentar encontros regionais e nacionais, promovendo a integração entre os associados.

DIRETORIA DE PRERROGATIVAS

Defesa das prerrogativas: Reconhecer que Advogadas e Advogados Públicos Federais só podem ser punidos por dolo e fraude.

Democratização: Acessibilizar a assunção de chefias e processos decisórios dentro de todos os órgãos da AGU.

Saúde laboral: Monitorar e melhorar condições de trabalho.



DIRETORIA JURÍDICA

Aproximação com associados: Criar painel para acompanhamento de ações.

Melhoria da comunicação: Transparência nas demandas judiciais.

Interlocução proativa: Atuar com as Corregedorias para defesa dos associados.



DIRETORIA DE INTEGRIDADE E CONFORMIDADE

Sistema de integridade: Apresentar e conscientizar sobre políticas internas.

Transparência: Facilitar contratações e melhorar a conformidade.



DIRETORIA DE FILIAÇÕES E BENEFÍCIOS

Ampliar benefícios: Melhorar contratos e convênios visando a oferta de benefícios socioculturais, turísticos, educacionais, financeiros, securitários e bancários.

Atração: Aperfeiçoar canais de comunicação e ofertas para atrair novos associados e associadas.

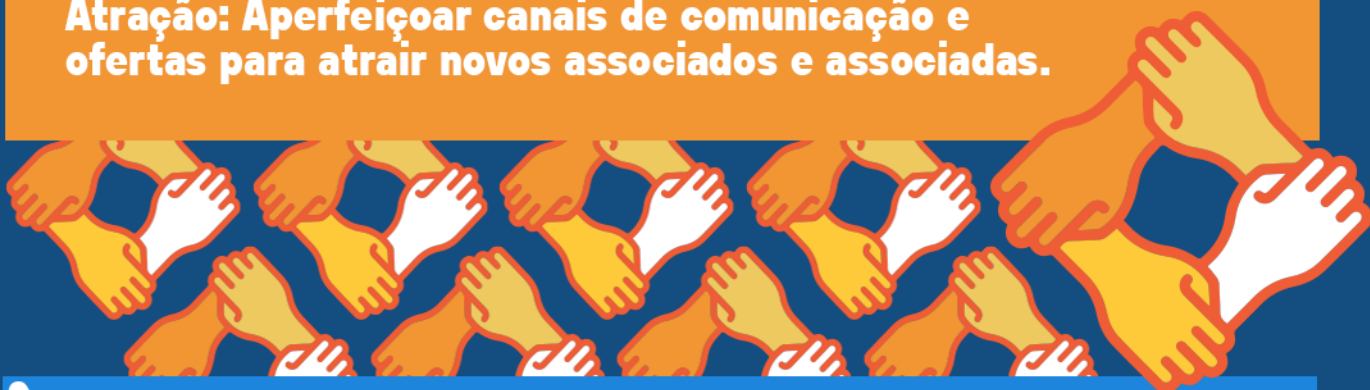

DIRETORIA DE COMUNICAÇÃO

Visibilidade: Aumentar a presença da ANAFE nas 4 carreiras.

Comunicação eficiente: Informar associados e sociedade de forma clara.

Interlocução institucional: Melhorar comunicação com instituições e mídias.



AMIAO NA VO



FIZEMOS!

**AGORA PODEMOS
FAZER MUITO MAIS!**

Anafe

e você

**CONFIRA OS
AVANÇOS
DA ATUAL
GESTÃO**

DIURACIAO



NOVO ESTATUTO

Instituímos um novo estatuto que reflete a diversidade da associação e promove a integração plena das carreiras em condições de paridade.

em ação

CRESCIMENTO

Aumento de **21%** no número de associados:

47% Advogados da União

245% Procuradores da Fazenda Nacional

13% Procuradores do Banco Central

10% Advogados Públicos Federais Aposentados

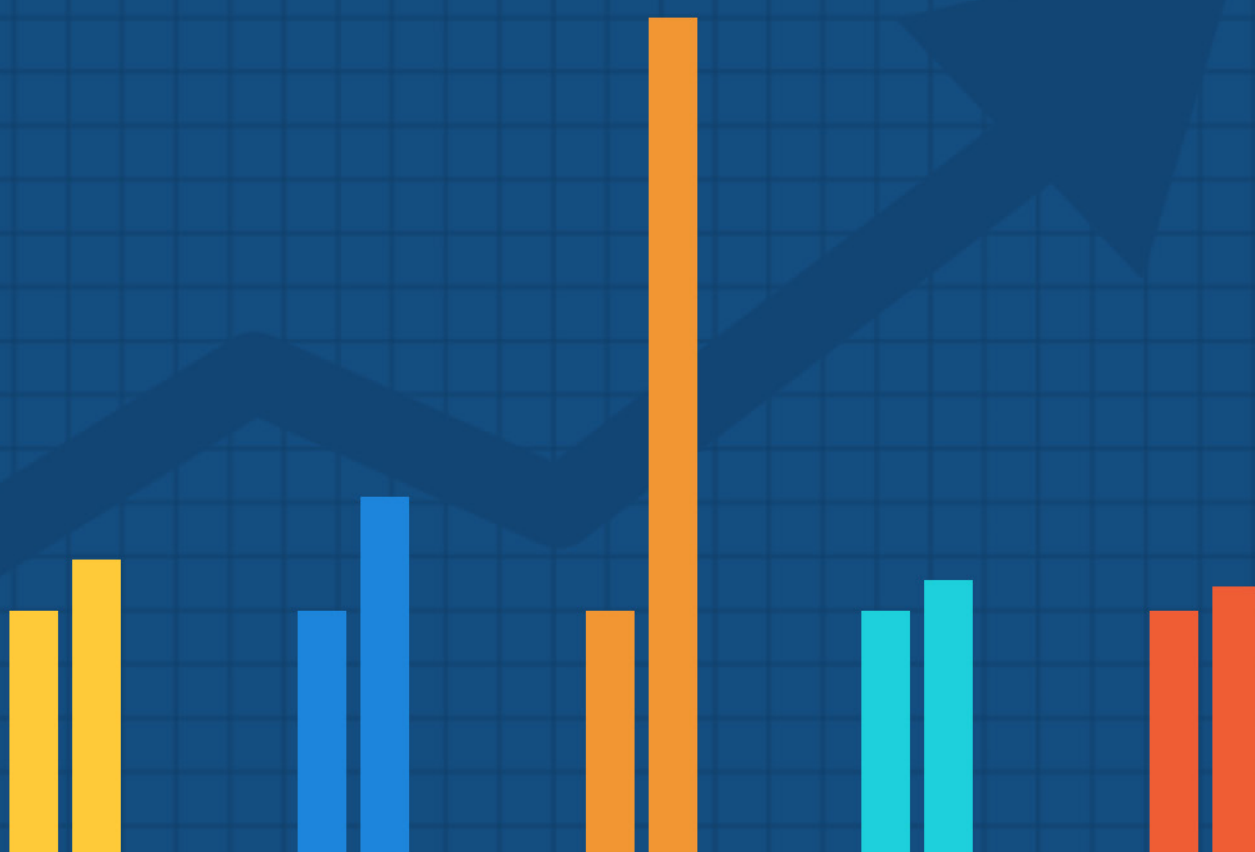



AÇÕES DE DESTAQUE

- **Defesa contra retrocessos na Portaria de Teletrabalho**
- **Atuação para a ampliação equitativa das vagas para os 3 concursos realizados**
- **Suspensão do cronograma do Super Sapiens**
- **Defesa dos honorários no Congresso**
- **Apoio aos aposentados no acordo com o CCHA**
- **Reforço da necessidade da Lei Orgânica como pauta prioritária da ANAFE**
- **Introdução formal na agenda da ANAFE do pedido sobre advocacia plena**
- **Contribuição efetiva e debate contínuo e natural sobre avanços ocorridos e a serem realizados pelo CCHA**

em ação

EQUIPE E ESTRUTURA

- **Reorganização e realocação de funcionários a partir de competências definidas**
- **Trabalho de valorização, engajamento e pertencimento da equipe**
- **Criação de setores temáticos, observadas as especificidades das áreas de atuação**
- **Reestruturação de secretarias para dinamizar e aperfeiçoar a prestação de serviço**



PROCESSOS

- **Revisão dos fluxos das contratações**
- **Implementação de cadastro de fornecedores e controle das contratações**
- **Alterações nas alçadas de DDI, para otimizar as contratações de valor reduzido e ações específicas**
- **Estudo estatístico dos associados da ANAFE, com a criação de diretoria para esse fim**
- **Reorganização dos processos de viagens, passagens e hospedagem**
- **Melhorias no setor de comunicação e nas mídias sociais**
- **Negociação das parcerias e convênios com seguros, escolas, instituições bancárias e clubes**

em ação

FINANCEIRO

- **Maior transparência nas despesas das representações, com acesso direto em planilha**
- **Transparência na execução orçamentária, com pleno acesso a às diretorias**
- **Realização de ajustes nos balancetes de 2022 e 2023 e detalhamento dos repasses para a ANAFE Saúde**
- **Melhorias no controle de documentos financeiros e no recebimento de pagamentos**
- **Criação de rotina de entrega de dados mensais**
- **Revisão de contratos e renegociação de valores, com adequação às possibilidades da ANAFE e efetiva necessidade**
- **Revisão e organização dos créditos e débitos em aberto**
- **Revisão cadastral dos associados com pendências**





SISTEMAS

- **Melhorias no sistema de cadastro**
- **Entrega do módulo financeiro**
- **Entrega da integração com o Omie**
- **Evolução no desenvolvimento do módulo de representação**
- **Integração do sistema com ANAFE Saúde**
- **Evolução do desenvolvimento da nova área do associado**
- **Melhoria nos sistema de enquete**
- **Início do desenvolvimento do novo sistema de votação
(previsão de entrega em 2024)**



em ação

VOTE PELA **Pluralidade**
VOTE PELA **Democracia**

Anafe
é VOCÊ

União na
pluralidade!

fe Anafe Anafe Anafe Anafe Anafe Anafe Anafe
é é VOCÊ é VOCÊ é VOCÊ é VOCÊ é VOCÊ é VOCÊ
fe Anafe Anafe Anafe Anafe Anafe Anafe Anafe