

SEMINÁRIO

# MEIO AMBIENTE, CLIMA E POLÍTICAS PÚBLICAS

PRF2 AGU  
PROCURADORIA REGIONAL FEDERAL  
DA SEGUNDA REGIÃO

INSTITUTO DE PESQUISAS JARDIM BOTÂNICO DO RIO DE JANEIRO (TEATRO ECOVILLA - SALA TOM JOBIM)

31 DE AGOSTO E 1º DE SETEMBRO - 2023

CRENCIAMENTO 9:00h

# MEIO AMBIENTE, CLIMA E POLÍTICAS PÚBLICAS

31 - ago

## Abertura

9:30H

### **Sergio Besserman Viana**

Presidente do Instituto de Pesquisas  
Jardim Botânico do Rio de Janeiro

### **Clarice Calixto**

Secretária-Geral de Consultoria da AGU

### **Adriana Venturini**

Procuradora-Geral Federal

### **Luciana Bahia**

Procuradora Regional Federal da 2ª Região

### **Alexandre Coelho**

Procurador-Chefe do IPJB



## Painel Sumaúma:

11:00h

### **Quem precisa de Justiça Climática?**

#### **Tainá de Paula**

Secretária Municipal de Meio Ambiente e Mudança do Clima/RJ

#### **Flávio Serafini**

Deputado Estadual ALERJ - Frente Parlamentar por Justiça Climática

#### **Diego Pereira**

Assessor na Secretaria Especial de Assuntos Jurídicos  
da Presidência da República

#### **Marcelo Kokke** (mediação)

Coordenador de Assuntos Estratégicos e Responsabilidade Civil da PFE/IBAMA



10:00h

## Painel Pau-Brasil:

### **Segurança jurídica das políticas públicas de meio ambiente e desenvolvimento sustentável**

#### **Mariana Cirne**

Procuradora-Chefe da Procuradoria Nacional de  
Defesa do Clima e do Meio Ambiente da AGU

#### **Cesar Carrijo**

Secretário de Atos Normativos da AGU

#### **Daniel Ribeiro**

Consultor Jurídico do  
Ministério do Meio Ambiente e Mudança do Clima

#### **Larissa Suassuna** (mediação)

Subprocuradora Federal de Contencioso da PGF/AGU

ALMOÇO (12:30h)

**Painel Umbuzeiro:** **14:00H**  
**Unidades de Conservação de proteção integral, povos e comunidades tradicionais: uma convivência possível**

**Katia Torres**

Diretora de Ações Socioambientais e Consolidação Territorial em Unidades de Conservação do ICMBIO

**Junior Fideles**

Adjunto do Advogado-Geral da União

**Carlos Gondim**

Consultor Jurídico do Ministério do Desenvolvimento Agrário e Agricultura Familiar

**Matheus Antunes**

Procurador-Chefe da FUNAI

**Frederico Rios Paula** (mediação)

Coordenador de Processo Autorizativo e Residual da PFE/ICMBio

**Painel Capim-dos-Pampas** **17:00h**  
**Execução das políticas públicas em matéria ambiental: perspectivas e desafios**

**Mauro Oliveira Pires**

Presidente do ICMBio

**Fabiana Martinelli**

Procuradora-Chefe do ICMBIO

**Karina Macedo**

Procuradora-Chefe do IBAMA

**Danilo Sarmento** (mediação)

Subprocurador Regional Federal da 2ª Região - PGF/AGU

# MEIO AMBIENTE, CLIMA E POLÍTICAS PÚBLICAS

31 - ago

CAFÉ: 15:30h

**Painel Caingá e Candeia:** **15:45h**  
**Judicialização de causas ambientais complexas: solução negociada**

**Larissa Suassuna**

Subprocuradora Federal de Contencioso da PGF/AGU

**Ana Carolina de Carvalho**

Juíza Federal Coordenadora do Centro de Conciliação para Causas Complexas Ambientais do TRF2

**Izabella Brant**

Procuradora da República

**Ana Claudia Passos** (mediação)

Coordenadora da Equipe Regional de Matéria Finalística da 2ª Região - PGF/AGU

# MEIO AMBIENTE, CLIMA E POLÍTICAS PÚBLICAS

1º - set

9:30h

## **Painel Pequizeiro: Socioambientalismo multicultural e políticas públicas**

**Eloy Terena**

Secretário Executivo do Ministério dos Povos Indígenas

**Edel de Moraes**

Secretária Nacional de Povos e Comunidades Tradicionais e  
Desenvolvimento Rural Sustentável do MMAMC

**Daniel Sarmento**

Professor titular da Uerj e advogado

**Paulo Fernando Pereira** (mediação)

Procurador Federal integrante da Coordenação de  
Assuntos de Patrimônio Cultural da PF/IPHAN

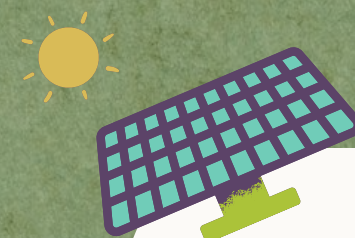

11:00h

## **Painel Piúva - Ipê-roxo: Meio Ambiente e sua transversalidade**

**Alexandra Amaral**

Diretora da Procuradoria Nacional Federal de Cobrança Judicial -  
SubCob - PGF/AGU

**Estela Vilela**

Procuradora Federal integrante da Coordenação de  
Assuntos de Patrimônio Cultural da PF/IPHAN

**Teresa Villac**

Coordenadora da Câmara Nacional de Sustentabilidade - CGU/AGU

**Mariana Melo** (mediação)

Consultora Federal de Políticas Públicas - SubConsu - PGF/AGU



## REALIZAÇÃO



## APOIO



GOVERNO FEDERAL



UNIÃO E RECONSTRUÇÃO